
읍·면 현황

| 기본현황

괴산읍

괴산읍 읍내로13길 50

- **기본현황** : 49.6㎢면적/ 법정리 11, 행정리 24
- **인구현황** : 5,113세대/10,236명 (남 5,217/ 여 5,019)
- **지역특성**
  - 괴산군의 중심부에 위치한 군청소재지
  - 관광명소는 성산산림휴양단지, 국민여가캠핑장 등
  - 문화재는 범식고택, 괴산향교, 괴산동헌 등
  - 농 · 특산물은 절임배추, 사과, 고추 등

감물면

괴산군 감물면 충민로신대길 13



- **기본현황** : 42.77㎢ /법정리 7, 행정리 22
- **인구현황** : 1,061세대/2,106명 (남 1,071/ 여 1,035)
- **지역특성**
  - 충청북도 중앙부에 위치한 괴산군의 북동부 위치한 면으로서 동으로는 괴산군 장연면과 경계하고 서로는 괴산읍과 북으로는 불정면과 남으로는 칠성면과 경계하고 있으며 본 감물면은 36° 50′ 동경 127° 52′에 위치
  - 서쪽은 평단부로 이담들, 오창들이 능촌, 세평, 목도, 하문리와 경계하는 농경지를 이루며 동남 산, 서북 강 지대이다.
  - 농특산물은 감자, 표고버섯, 인삼 등

장연면

괴산군 장연면 미선로오가5길 7



- **기본현황** : 61.4㎢/ 법정리 7개, 행정리 17개
- **인구현황** : 1,105세대/1,948명(남 983/여 965)
- **지역특성**
  - 동은 연풍면과 충주시 수안보면에 접하고 남은 칠성면, 서는 감물면, 북은 충주시 대소원면과 살미면에 접하고 있으며,
  - 박달산과 그 산맥이 남으로 뻗은 산악이 중첩한 지세이며, 중부내륙고속도로 괴산IC가 본면 방곡리에 위치하고 괴산까지의 느릅재 터널 개통과 충주까지의 국도 4차선 확포장 완료로 교통 여건이 좋음
  - 농특산물은 우리나라에서 유일하게 국민적 인기가도를 달리고 있는 대학찰옥수수의 본고장, 사과, 잡곡(수수, 조, 흑미, 찰벼, 기장), 고추, 절임배추

연풍면

괴산군 연풍면 향교로 71

- **기본현황** : 93.2㎢/ 법정리 9, 행정리 20
- **인구현황** : 1,286세대 / 2,396명 (남 1,221/ 여 1,175)
- **지역특성**
  - 중부내륙고속도로 통과(연풍IC)로 접근성이 좋음
  - 관광명소는 수옥정관광지, 용성골 계곡 등
  - 문화재는 연풍성지, 연풍향교, 마애불좌상 등
  - 농특산물은 사과, 곶감, 한우, 절임배추, 고추 등

칠성면

괴산군 칠성면 도정로 61



- **기본현황** : 면적 101.8㎢ / 법정리 12개, 행정리 24개
- 인구현황 : 1,703세대/ 3,180명 (남 1,619명 / 여 1,561명)
- 지역특성
  - 괴산군 중앙부에 위치, 비학산, 군자산 등 자연관광 자원 풍부, 최초 순수 국내 기술로 만든 괴산댐이 있음.
  - 관광명소는 산막이옛길, 쌍곡계곡, 갈론구곡 등
  - 문화재는 각연사, 외사리당간지주, 미선나무자생지 등
  - 농특산물은 대학찰옥수수, 절임배추, 고추, 인삼 등

문광면

괴산군 문광면 광덕길 27

- **기본현황** : 면적 56㎢/ 법정리 10, 행정리 21
- 인구현황 : 1,181세대/2,169명(남 1,093/ 여 1,076)
- 지역특성
  - 배미산, 장자봉 등 200 ~ 500m의 구릉지가 넓게 분포되어 있고, 달천의 지류인 성황천 광덕천 유역
  - 관광명소는 소금랜드, 양곡저수지 은행나무길 등
  - 문화재는 칠충사, 피세정, 매죽정, 충원정 등
  - 농특산물은 전국 최초로 시작한 절임배추, 고추, 대학찰옥수수 등

청천면

괴산군 청천면 괴산로 1342-1

- **기본현황** : 209.33㎢ 면적/ 법정리 31리, 행정리 44리
- **인구현황** : 2,886세대/5,107명 (남 2,606/여 2,501) ·
- **지역특성**
  - 괴산 · 청주 · 상주 방면 교통 편리
  - 관광명소는 화양구곡, 선유구곡, 용추폭포 등
  - 문화재는 송우암신도비 및 묘소, 망동묘정비, 낙영산 마애불, 금평리 봉수지 등
  - 농특산물은 고추, 절임배추, 옥수수, 사과, 등

청안면

괴산군 청안면 청안읍내로2길 7

- **기본현황** : 71.86㎢ 면적/법정리 11리, 행정리 36리
- 인구현황 : 1,862세대/3,374명 (남 1,717/여 1,657)
- 지역특성
  - 괴산군의 서남쪽에 위치
  - 괴산군청 소재지에서 남서부로 21㎞지점이며 동은 청천면, 서는 증평군, 남은 청천면과 청주시 상당구, 북은 도안면과 사리면에 접하고 있음
  - 중부고속도로 증평 인터체인지에서 청안면까지는 10㎞ 정도이며, 소백산맥의 지맥인 칠보산과 좌구산의 분수령이자 금강 상류로 흐르는 분수령
  - 농특산물은 고추, 인삼, 수박, 감자, 느타리버섯, 양배추, 찰벼, 참외, 고구마, 옥수수 등

사리면

괴산군 사리면 사리로 242



- **기본현황** : 면적50.61㎢/ 법정리8, 행정리27
- **인구현황** : 1,477세대/ 2,791명(남 1,405/ 여 1,386)
- **지역특성**
  - 면 중앙부에 소백산맥의 보광산(모래재)이 남북으로 위치하여 분수령을 이루고 있고
  - 동부는 산악지대로 전이 많고, 평야지로는 답이 많음
  - 농특산물 : 고추, 옥수수, 배추, 인삼, 벼, 축산 등

소수면

괴산군 소수면 소수로 151

- **기본현황** : 면적 46.64㎢ / 법정리 8 , 행정리 20
- **인구현황** : 1,091세대/ 2,010명 (남 1,019 / 여 991)
- **지역특성**
  - 충청북도 괴산군 북서쪽에 위치하고, 동쪽은 괴산읍, 남서쪽은 사리면, 북으로 음성군과 접하고 있음.
  - 37국도 확포장으로 접근성이 좋음(서울2시간)
  - 문화재는 유근영정(보물 제566호)등
  - 농특산물은 벼, 담배, 절임배추, 고추 등

불정면

괴산군 불정면 목도로2길 11

- **기본현황** : 면적 60.46㎢ / 법정리 12, 행정리 27
- 인구현황 : 1,485세대/2,848명(남 1,449/여 1,399)
- 지역특성
  - 북으로는 어래산정을 경계로 충주시와 접하고, 서로는 음성군 소이면, 동으로는 한강지류인 달천강을 사이로 감물면과, 남으로는 괴산읍과 경계를 이루고 있음.
  - 충주시, 음성군과의 접근성이 용이
  - 관광명소는 목도강수욕장
  - 문화재는 정인지묘, 지장리 철안석불좌상, 삼방리 마애불
  - 농특산물은 과수, 콩, 연초 등

주민자치프로그램 현황

구분	주 소	주민자치프로그램	전화번호
괴산읍	괴산읍 읍내로13길 50	수지침, 난타, 드럼	830-2402
감물면	감물면 충민로 신대길13	난타, 스포츠댄스, 요가, 배드민턴	830-2432
장연면	장연면 미선로오가 5길 14	색소폰, 매듭교실, 라인댄스	830-2453
	장연면 미선로 760	배드민턴교실	
연풍면	연풍면 향교로 71	요가, 서예, 스포츠댄스, 난타, 노래교실	830-2472
칠성면	칠성면 도정로 61	노래교실, 실용음악교실, 칠성색소폰교실, 난타, 줌바댄스	830-2492
문광면	문광면 광덕길 38	사물놀이, 장자봉밴드	830-2513
	문광면 광덕길 27	노래교실	
	문광면 괴산로 3446	배드민턴	
청천면	청천면 금관로 475	실용음악, 스포츠댄스, 노래교실, 난타	834-2550
	청천면 송문로덕평길 54-13	사물놀이	830-2513
	청천면 송면2길 19	요가	830-2513
청안면	청안면 청안읍내로 9길 5-30	풍물놀이, 난타교실	830-2562
	청안면 질마로 1440	스포츠댄스	
	청안면 청안읍내로6길 3	라인댄스교실	
사리면	사리면 사리로 242	난타, 농악, 건강체조	830-2584
소수면	소수면 소수로 151	난타, 도예교실, 기타교실	830-2603
불정면	불정면 목도로2길11	라인댄스, 노래교실, 색소폰, 배드민턴, 요가	830-2622

괴산사랑운동 실천과제

5대 전략, 15개 실천과제

역사·문화·전통 지키기
- 우리 역사·문화·전통을 바로알고 계승합시다.
- 우리 문화·예술을 사랑하고 키워갑시다.
- 내고장 문화유적지와 관광지를 탐방합시다.

청정환경 가꾸기
- 깨끗한 거리를 만들고 청정환경을 보존합시다.
- 쓰레기 발생을 줄이고 지정장소에 버립시다.
- 마을 꽃길을 가꾸고 내 집앞을 청소합시다.

안전괴산 만들기
- 주·정차를 바로하고 교통질서를 지킵시다.
- 가정폭력·학교폭력·사회폭력을 예방합시다.
- 우리마을 안전은 우리가 지킵시다.

지역경제 키우기
- 내고장 물품을 애용하고 적정가격으로 판매합시다.
- 내고장 주민등록을 갖고 애향심을 키웁시다.
- 손님을 청결하고 친절하게 맞이합시다.

건강한 사회 만들기
- 웃어른을 공경하고 아랫사람을 사랑합시다.
- 나눔과 배려로 이웃을 먼저 생각합시다.
- 건강한 몸과 바른 마음을 키웁시다.

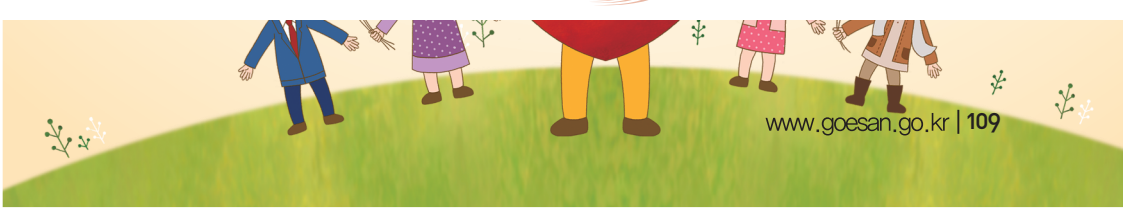



괴산군
GOE SAN GUN
www.goesan.go.kr
28026 충북 괴산군 괴산읍 임꺽정로 90